

Información Sobre El Reemplazo De La Tubería Principal De Agua

Milwaukee Water Works, mediante un contrato con un contratista privado, instalará una tubería principal de agua nueva que servirá a su propiedad. Los fondos del proyecto vienen de ingresos de las tarifas del agua. No hay un gravamen especial para usted.

REINVERSIÓN EN INFRAESTRUCTURAS

- Las tuberías principales viejas han llegado al final de su vida útil.
- Las tuberías principales nuevas, hechas de tubo de hierro flexible y moderno, están diseñadas para durar más de 100 años.
- Estas nuevas tuberías principales proveen confiabilidad de servicio, agua de alta calidad continuada, lo mismo que presión suficiente para usted y para la extinción de incendios.

QUÉ SE PUEDE ESPERAR



El proyecto empezará en algún momento en esta temporada de construcción. Le llevaremos un aviso a su propiedad justo antes de que empiece la construcción.

Antes de que empiece la construcción usted podría notar marcas de pintura en la calle

mostrando servicios públicos bajo tierra y la llegada de señales de control de tráfico y de materiales de construcción como por ejemplo el tubo de la nueva tubería principal y el relleno de grava. Todos los materiales se guardarán en "City Right-of-Way" y no deben impedir el acceso a su propiedad.

Por favor dese cuenta de que el proyecto de construcción va a crear polvo y suciedad. El camino y su entrada para el carro podrían estar bloqueados por períodos cortos de tiempo. Se le requiere al contratista de la construcción que deje el paso libre al final del día de trabajo. **Si hay un problema, por favor llame a nuestro Centro de Control de 24-horas al (414) 286-3710.**

El estacionamiento será limitado a veces durante la construcción. **Siga todas las restricciones publicadas.** Hemos incluido información sobre Estacionamiento en la Ciudad de Milwaukee que será de ayuda durante este proyecto.

Durante la construcción habrá períodos de inactividad durante los cuales se harán pruebas de presión y calidad del agua. Estas pruebas asegurarán que se cumplen las regulaciones del Departamento de Recursos Naturales.

Se les han concedido a los contratistas del reemplazo de la tubería principal de agua, múltiples proyectos y trabajos que serán hechos simultáneamente, y usted podría observar períodos de inactividad. Esto es sólo temporalmente. El contratista regresará para completar el trabajo. Este proceso permite realizar múltiples proyectos y llevar a cabo más trabajos al mismo tiempo durante la temporada de construcción a mejor precio.

Su servicio de agua será interrumpido unas pocas veces durante la construcción, mientras nuestro contratista conecta la nueva tubería principal a nuestro sistema de agua y cuando se conecta su servicio de agua a la nueva tubería principal. Llevaremos un aviso a su propiedad antes de estas interrupciones del servicio.

Durante el reemplazo del pavimento, el acceso a su entrada de carro podría estar bloqueada por unos pocos días. Nosotros se lo dejaremos saber de manera que usted pueda hacer arreglos de estacionamiento alternativo con un Permiso de Estacionamiento Nocturno. (Ver página dos)

A QUIÉN CONTACTAR CON PREGUNTAS

Durante la construcción, un empleado de Milwaukee Water Works estará disponible en el sitio para contestar preguntas. Usted también podría contactar nuestro Centro de Control de 24-horas al (414)286-3710.

Siga el progreso del proyecto en su calle en milwaukee.gov/water/Water-Main-Projects.

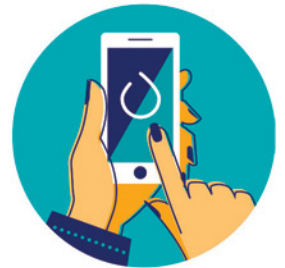

Gracias por su paciencia mientras trabajamos para mejorar la confiabilidad del sistema del agua.