



# PARKING DURING CONSTRUCTION

If this construction project prohibits access to your off-street parking space and you must park on the street at night, you must obtain Night Parking Permission.

Night Parking Permission is a courtesy offered by the City of Milwaukee to residents and visitors who have short term needs to park overnight on the street without purchasing a night parking permit.

- On-street parking from 2:00 a.m. to 6:00 a.m. (11:00 p.m. to 6:00 a.m. during a DPW operation) requires each vehicle to have Night Parking Permission and follow alternate side parking rules.
- Park on the even-numbered side on even-numbered days (before midnight) and the odd side on odd-numbered days.



To receive Night Parking Permission, please call the Night Parking Desk at (414) 286-8300, Sunday through Friday, between 7:00 a.m. and 1:00 a.m. Night parking regulations are not enforced on Saturday nights. Provide the operator with the following information:

1. The address where you plan to park your vehicle
2. The make, model and color of your vehicle
3. The license plate number
4. The date on the construction notice

The operator will give you a confirmation number.

**Please do not call the Milwaukee Police Department for Night Parking Permission.**

Night Parking Permission for construction expires after 30 days. If the project goes longer, you must call the Night Parking Desk again for another permission.

If you prefer, you can purchase a night parking permit at the police district kiosks or on the City of Milwaukee website at [Milwaukee.gov/parking](http://Milwaukee.gov/parking). The cost is \$20.00 for each four-month period or \$55.00 for a full year.

If you have a residential day parking permit, you are permitted to park within one block of the address shown on your permit, provided you obey all other provisions of the day permit program.

If you have questions about parking regulations in your area, please call the City of Milwaukee Unified Call Center at (414) 286-CITY (2489) or visit [Milwaukee.gov/parking](http://Milwaukee.gov/parking).

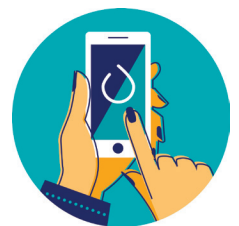

## NOTICE

Regardless of whether the construction appears to be in progress or not, vehicles parked in violation of posted Temporary No Parking or Time Restriction signs may be ticketed and towed.



# ESTACIONAMIENTO DURANTE LA CONSTRUCCIÓN

Si este proyecto de construcción limita el acceso a su espacio de estacionamiento fuera de la vía pública y tiene que estacionar en la calle en la noche, debe obtener un Permiso de Estacionamiento Nocturno. El Permiso de Estacionamiento Nocturno es una cortesía que les ofrece la Ciudad de Milwaukee a los residentes y visitantes que necesitan estacionamiento por la noche, a corto plazo, para que se estacionen sin tener que comprar un permiso de estacionamiento nocturno.

- Para el estacionamiento en la calle entre las 2:00 a.m. a las 6:00 a.m. (11 p.m. a 6 a.m. durante un trabajo de DPW) se requiere que todo vehículo tenga un Permiso de Estacionamiento Nocturno y que siga las reglas de estacionamiento de sitio alterno.
- El lado correcto para estacionamiento nocturno es el lado de números pares en días pares (antes de la medianoche) y el lado de números impares en los días impares.

Para obtener un Permiso de Estacionamiento Nocturno, por favor llame al Night Parking Desk (Oficina de Estacionamiento Nocturno) al (414) 286-8300, de domingo a viernes, entre las 7:00 a.m. y 1:00 a.m. Las regulaciones del estacionamiento nocturno no se hacen cumplir los sábados en la noche. Dele al operador la siguiente información:

1. La dirección en donde usted planea estacionar su vehículo
2. La marca, el modelo y el color de su vehículo
3. El número de la matrícula
4. La fecha en el aviso de la construcción

El operador le dará un número de confirmación.

**Por favor, no llame al Departamento de Policía de Milwaukee para un Permiso de Estacionamiento Nocturno.**



El Permiso de Estacionamiento Nocturno para la construcción expira después de 30 días. Si el proyecto va a tomar más tiempo, usted debe llamar de nuevo al Night Parking Desk (Oficina de Estacionamiento Nocturno) para obtener otro permiso.

Si prefiere, usted puede comprar un permiso de estacionamiento nocturno en los kioscos del distrito de la policía o en el sitio web de la Ciudad de Milwaukee en [Milwaukee.gov/parking](http://Milwaukee.gov/parking). El precio es \$20 por cada período de cuatro meses o \$55 por un año entero.

Si usted tiene un permiso de estacionamiento residencial durante el día, se le permite estacionar dentro de una cuadra de la dirección que aparece en su permiso, provisto que usted obedezca todas las otras provisiones del programa de permiso durante el día.

Si tiene preguntas sobre las regulaciones de estacionamiento en su área, por favor llame al City of Milwaukee Unified Call Center at (414) 286-CITY (2489) ó visite [Milwaukee.gov/parking](http://Milwaukee.gov/parking).



## AVISO

**Sin tomar en cuenta si la construcción parece estar haciendo progreso o no, los vehículos estacionados en violación de los avisos de No Estacionarse o Restricción de Tiempo, podrían recibir una multa o ser remolcados.**